COMPLETE OP SAVER
Toilet to go Elongado de una pieza
CERAMICA PORCELANIZADA

COMPLETE OP SAVER - Toilet to go Elongado de una pieza

•Superficie antimicrobial permanente EverClean
•4.8 Litros por descarga
•Altura ADA 16-1/2"
•Palanca cromada
•Trampa 100% esmaltada de 2-1/8"
•Válvula de descarga de 3"
•5 años de garantía en funcionamiento, 1 año asiento

•Desempeño MaP de 1000 gr.

Dimensiones 724 X 381 X 419mm
28-1/2" X 15" X 16-1/2"

Códigos
- TTG 2568128NTMX
  Todo en una caja

Espejo de agua
254 X 203mm
10" X 8"

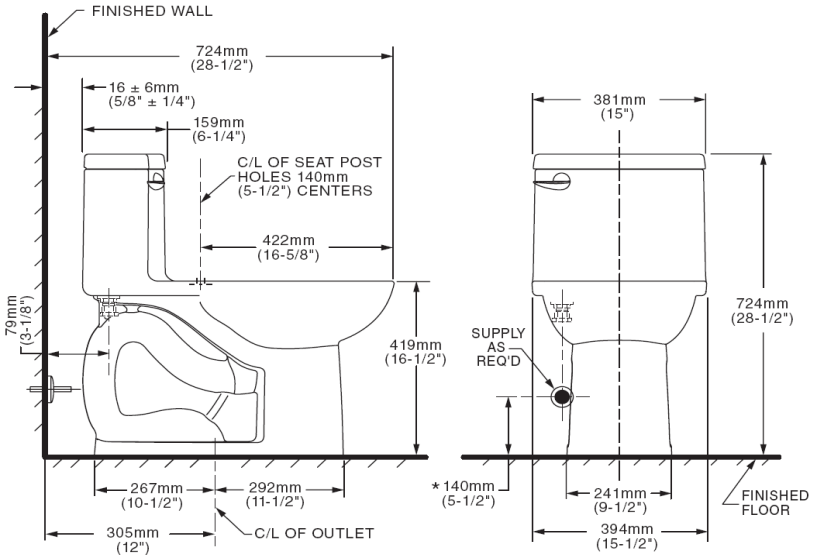

Notas:
Lea instructivo antes de instalar

Importante:
Dimensiones nominales, pueden variar dentro un rango de tolerancia.
Estas medidas están sujetas a cambio o cancelación.
No se asume responsabilidad de fichas no vigentes.